

# 美しく、心地よく、何より 安心感につつまれた 日々のために。

ご高齢で介護が必要になられたご家庭、  
病気や事故でご不自由な方にとって、  
快適で安心して暮らせる  
住環境とは？を福祉住環境の視点で  
追求した住まいの提案です。

先進の  
バリアフリー機能が  
介護・介助を思いやりで  
つづみます。

水回りを集めて機能性を高めたプランには、自立生活を支えるバリアフリー設備を充実。

■シート式シャワー  
浴槽につからなくても身体が温まる、全身シャワー浴が選べます。手元のリモコンで自在にシャワーを調節。身体への負担が少なく入浴できます。



■昇降機能付洗面化粧台  
立って使う、座って使うのOK。レバーを押すだけで洗面ボールの高さを調整。

■車椅子対応便器  
車椅子の座面に合わせて便座の高さを配慮。便座への移動がラクです。

■住宅用はね上げ手すり  
便器への移乗や座位安定のため、便器横に取り付けます。使わないときは、はね上げてスペースを確保。

■マルチシンク  
洗面所では洗いにくいびびんや、ポープブルトイレットの容器などを洗うときに便利なシンク。

寝室はトイレ・洗面へのつな  
がりを考えて。

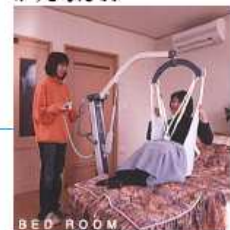

■電動介護リフト  
介護を受ける方をやさしく抱え、スムーズに移動。折りたたみ式のコンパクトタイプ。

美しい住まいの印象と、雨の日でも濡れずに車に乗り降りできる機能性を備えた、深いひさしのある玄関。



■広い玄関ドア  
車椅子や介助者が共に通れる、ゆとりのある開口を確保。



■段差解消機  
玄関からホールに上がるときは、車椅子に乗ったまま滑らかにリフトアップ。

■玄関スロープ  
ゆるやかな傾斜で車椅子での移動がスムーズにできます。

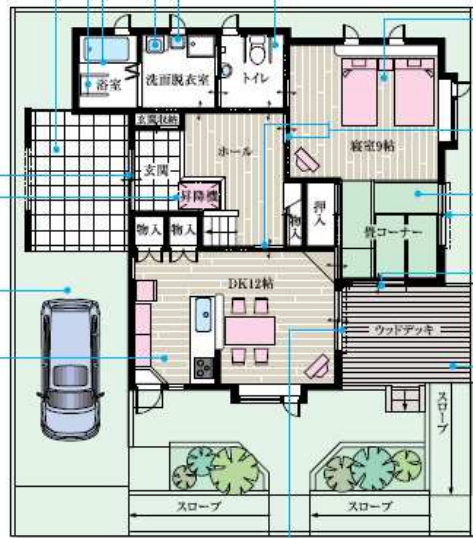

■オートドア〈2カ所〉  
自動開閉し、車椅子に乗ったまま自走での移動が可能です。



■電動シャッター  
〈2カ所〉  
窓には、スイッチ一つで開閉できる電動シャッター（雨戸）を装備。



ガーデニングやバーベキューができるウッドデッキで、気軽に屋外が楽しめます。

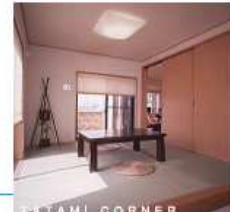

■TATAMI CORNER  
暮らしに和の趣を加えて落ち着きと安らぎをもたらす、畳の間もうれしい空間です。



■LOFT  
2階ロフトは納戸として、またお客様や他のご家族のお泊りに、ゲストルームとして活躍します。

車椅子で出入りできるバリアフリーサ  
ッション。デッキにつながるスロープで、散  
歩も自由に。

先進のセキュリティシステムが  
わが家の安心・安全を  
しっかり  
守ります。



●ガラスアーム  
窓ガラスの破壊時に  
警報で知らせる  
防犯センサー。

●クレセントセンサー  
窓のクレセント（内錠）のかけ忘れ  
をモニターに知らせ防止します。  
また夜間は、光の点滅で侵入盗を  
威嚇します。

●ペンダントスイッチ  
身に付けて、緊急時に合計  
4箇所へ通報ができます。



■SS（セルフ・セーフティ）モニター  
在宅時・外出時の警戒体制を切り替えて家中の  
安全をモニターランプで集中管理します。

●通報機  
異常時に、自動的に最大4箇所へ通報できる  
よう設定できます。そのうちの1箇所を警備会  
社に設定すれば、さらに緊急対応が可能です。

- 自分の携帯に
- お隣さんに
- 身内の方に
- 警備会社に

ビルから茶室まで／一級建築士事務所・住宅金融公庫特定業務登録  
株式会社 大道建設

フリーダイヤル  
お問い合わせは 0120-41-4062  
現地案内所 ☎(0595) 65-1626

本社 〒518-0722 三重県名張市松崎町1428番地 TEL (0595) 63-7717 (代)  
FAX (0595) 63-9015  
ホームページアドレス <http://www.daldo-kensetsu.co.jp>

福祉住環境コーディネーターが  
ご相談に応じます。